

Anmeldung

Ja, ich melde mich verbindlich an.

Name: _____

Unternehmen: _____

Anschrift: _____

Datum, Unterschrift: _____

Fax-Antwort bitte an: 0375 88303-403

Sanitätshaus Alippi, Christin Funke

5. Zwickauer Schlaganfall-Forum,
25. Mai 2019, 9:00 – 14:00 Uhr, **ubineum (ehemaliges „Erlenbad“)**,
Uhdestraße 25, 08056 Zwickau

Für die Veranstaltungsplanung bitten wir um Rücksendung Ihrer Anmeldung bis zum **17. Mai 2019**. Die Teilnahme an der Veranstaltung ist kostenfrei. Für das leibliche Wohl wird gesorgt.

Während dieser Veranstaltung werden durch die Alippi GmbH Fotoaufnahmen gemacht, die potentiell für Zwecke der Veranstaltungsberichterstattung und allgemeinen Öffentlichkeitsarbeit in verschiedenen Medien (Soziale Medien, Presse, Print) veröffentlicht werden.

Kontakt:  Christin Funke
Telefon: 0375 88303-459 oder 0375 272197-76
E-Mail: c.funke@alippi.de

Lageplan/Anfahrt

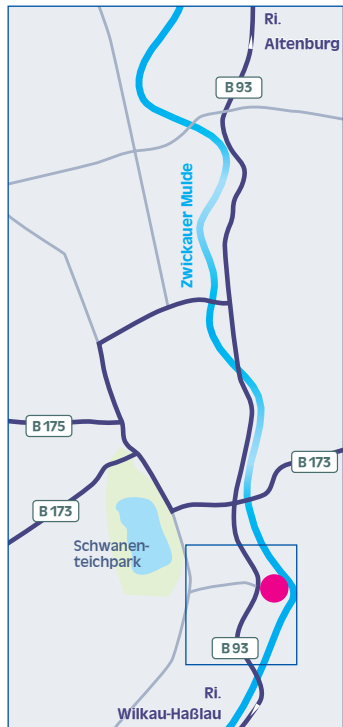

Aus Richtung Wilkau-Haßlau kommend (Strecke pink), am Audizentrum vorbei fahren und dann die nächstmögliche kleine Straße (Tele Pizza im roten Ziegelbau) scharf rechts abbiegen.

Aus Richtung Meerane kommend (Strecke gelb), B 93 fahren in Richtung Wilkau-Haßlau, am Einkaufszentrum (mit Burger-King) vorbei und an der nächsten Ampelkreuzung (rechts ist ATU) eine Kehrtwende machen und bis zum Audi-Zentrum zurück fahren. An der Ampel geradeaus und danach die nächstmögliche kleine Straße (Tele Pizza im roten Ziegelbau) scharf rechts abbiegen.

ehemaliges „Erlenbad“
Uhdestraße 25, Zwickau

Ausschnitt

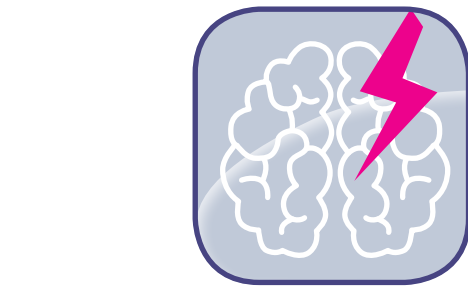

5. Zwickauer Schlaganfall-Forum

» Einladung «

25. Mai 2019

9:00 – 14:00 Uhr

Veranstaltungsort:

 **ubineum** ehemaliges „Erlenbad“

Uhdestraße 25, 08056 Zwickau

Wissenschaftliche Leitung der Veranstaltung:
Dr. med. Steven Grieshammer (Chefarzt der Klinik für Neurorehabilitation, Heinrich-Braun-Klinikum)



Mit der Teilnahme erhalten Pflegekräfte eine Bestätigung für die freiwillige Registrierung von Fortbildungsveranstaltungen.

Die Veranstaltung ist von der Sächsischen Landesärztekammer mit 4 Punkten der Kategorie A für das sächsische Fortbildungszertifikat bewertet worden.

organisiert durch:



Grußwort

Sehr geehrte Damen und Herren,

hiermit möchten wir Sie zum 5. Zwickauer Schlaganfall-Forum einladen. Es findet am 25. Mai 2019 im ubineum in Zwickau statt.

Ein Schlaganfall verändert das Leben der Betroffenen von einer Sekunde auf die andere. Die Akut-Versorgung von Schlaganfallpatienten funktioniert in Deutschland hervorragend. Die aus dem Schlaganfall resultierenden Langzeitauswirkungen können vielfältig sein und belasten die Betroffenen anhaltend.

Damit auch die Nachsorge für die Betroffenen optimal verläuft, Angehörige und an der Weiterversorgung beteiligte Professionen immer auf dem neuesten Wissensstand sind, haben wir auch in diesem Jahr in bewährter Weise wieder eine Vielfalt von sehr praxisnahen Themen für Sie zusammen gestellt.

In den Pausen erwartet Sie eine umfangreiche Industrieausstellung rund um das Thema.

Wir freuen uns auf Ihr Kommen, auf interessante Fragen und Diskussionsbeiträge sowie ein erfolgreiches „Schlaganfall-Forum“.



Karsten Alippi
Geschäftsführer
Alippi GmbH



Dr. med. Steven Grieshammer
Chefarzt der Klinik für Neuro-
rehabilitation, Heinrich-Braun-Klinikum

Programm

- 9:00 – 9:15 **Begrüßung**
Annett Cyliax, Alippi GmbH
Dr. med. Steven Grieshammer, Heinrich-Braun-Klinikum
- 9:15 – 10:00 **Mobilität nach Schlaganfall**
Dr. med. Steven Grieshammer
(Chefarzt der Klinik für Neurorehabilitation,
Heinrich-Braun-Klinikum Kirchberg)
- 10:00 – 10:45 **Hilfe zur Selbsthilfe – lokale Angebote und Möglichkeiten mit Diskussionen und Anregungen**
Sandy Wetzel
(Leiterin Kontakt – und Informationsstelle für
Selbsthilfe (KISS) Zwickau) und
Dieter Buchelt
(Leiter der Selbsthilfegruppe Schlaganfall Zwickau)
- 10:45 – 11:15 Pause mit Imbiss
und Besuch der Industrieausstellung
- 11:15 – 12:00 **Neuropsychologische Störungen nach einem Schlaganfall und dessen Auswirkungen auf den Alltag**
Dipl. Psychologin/Klinische Neuropsychologin
GNP Sylvia Rosenberger
(Heinrich-Braun-Klinikum Kirchberg)
- 12:00 – 12:30 Pause mit Imbiss
und Besuch der Industrieausstellung
- 12:30 – 13:15 **Ausgezählt – Diagnose Schlaganfall – Erfahrungsbericht**
Berthold Knabe
(Schlaganfallbetroffener)
- 13:15 – 14:00 **Fakultativer Workshop: Ernährung bei Schluckstörung in Theorie und Praxis**
Sandra Münster und Heike Schell
(Ernährungsberaterinnen DGE, Alippi GmbH)
- 14:00 **Verabschiedung und Zertifikatausgabe**
Annett Cyliax, Alippi GmbH
Dr. med. Steven Grieshammer, Heinrich-Braun-Klinikum

Sponsoren und Aussteller

Wir danken folgenden Firmen für ihre Unterstützung:

- » Alber GmbH
- » Alu Rehab ApS/Netti
- » Bischoff + Bischoff Medizin- und Rehabilitationstechnik GmbH
- » Burmeier GmbH & Co KG
- » Fior & Gentz
- » Invacare GmbH
- » Julius Zorn GmbH
- » Meyra GmbH
- » Paul Hartmann AG
- » Pharmaouest Industries-Preventix-Care Concept
- » Pro Walk
- » Sporlastic GmbH
- » Sunrise Medical
- » Suprima GmbH
- » Thyssenkrupp HomeSolutions N.V
- » Topro GmbH
- » TZMO Deutschland GmbH/Seni



Herzlichen Dank auch an:

